

ORGANIGRAMA CONSEJO DE ADMINISTRACIÓN marzo de 2023



Puertos de Las Palmas



Autoridad Portuaria de Las Palmas

ESTRUCTURA	
ÁREAS	2
DEPARTAMENTOS	9
DIVISIONES	14
UNIDADES	4

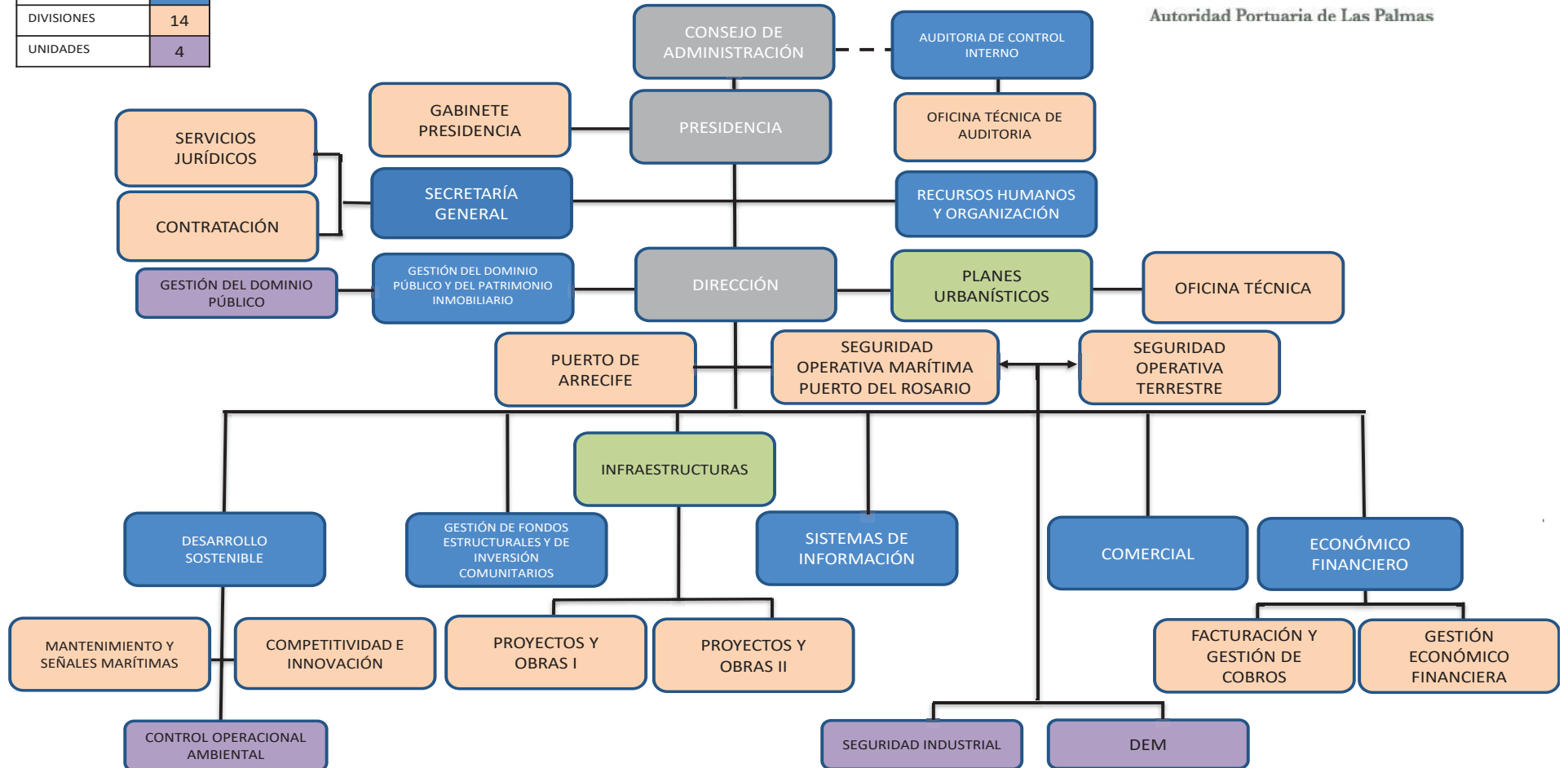

Documento firmado por: MARIA BOSCH MAURICIO LUIS ANGEL IBARRA BETANCORT (AUTORIDAD PORTUARIA DE LAS PALMAS)	Cargo: Jefa de Secretaría General Presidente	Fecha/hora: 27/03/2023 13:34 27/03/2023 14:10
---	--	---